

Projet:
Walravens NV

Localisation:
Jette (BE)

Année de réalisation:
2014

Maître d'ouvrage:
Walravens NV

Applicator/Contractor:
DIF

Designer/Architect/Specifier:
Bureau d'Etude 4Takt

Domaine d'application:
L'industrie agro-alimentaire:
traitement de la viande

Produits m² & volume:
Ucrete DP 10, 2.200 m²

Walravens NV, processeur de viande Rénovation et construction



Notre référence à Jette (Belgique): Walravens

Le contexte

Walravens NV, établie à Jette, est une entreprise familiale spécialisée dans la découpe, le désossage en portions de produits de viande fraîche. L'entreprise s'adresse principalement à la restauration collective et le secteur de la restauration. Walravens NV est synonyme de qualité et de confiance. Au fil des ans, l'entreprise s'est agrandie et l'élargissement du département production s'est avéré nécessaire.

Le défi

Le projet de rénovation était combiné avec de la construction. Il était important que la transition de l'ancien local au nouveau se déroule aussi harmonieuse que possible et sans heurts, car l'on risquait à tout moment qu'il y ait des différences de tassement dans les revêtements inférieurs en béton. En outre, l'on recherchait une chape antidérapante et sûre avec une structure qui devait être facile à nettoyer et hygiénique. Cette couche de finition ne pouvait aucunement se détacher du béton sous-jacent, même après un dommage accidentel.

Contact:
Master Builders Solutions Belgium nv
Nijverheidsweg 89, B-3945 Ham

T +32 (0)11 34 04 34
mbs-cc-be@mbcc-group.com

www.master-builders-solutions.com/be
www.master-builders-solutions.com/nl

Walravens NV, processeur de viande

Rénovation et construction

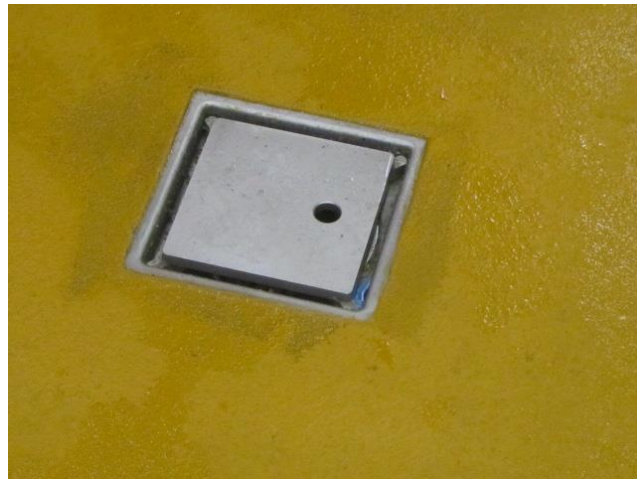

Notre référence à Jette (Belgique): Walravens

Notre solution

Ucrete DP 10, 4 mm

Les avantages pour le client

- Facile à nettoyer avec la machine et hygiénique
- Une transition harmonieuse du local de production existant au nouveau local de production.
- Ucrete peut être placé sur un revêtement de sol à base de polymères époxydes existant.
- Le revêtement retient toutefois sa valeur antidérapante R11
- Une chape indéchirable à haute résistance mécanique
- Haute résistance aux agents chimiques agressifs et adaptés à l'acier inoxydable.

Détails du projet

- 2200 m² revêtu d'Ucrete DP 10
- Des plinthes en inox remplies de béton et, en dessous dans l'encoche, une liaison sans joints a été faite en Ucrete RG de la même couleur que l'Ucrete DP 10.

Master Builders Solutions by MBCC Group

La marque Master Builders Solutions représente toute l'expertise de MBCC pour créer des solutions chimiques destinées à la construction, la maintenance, la réparation et la rénovation des projets de construction.

Master Builders Solutions s'appuie sur l'expertise acquise depuis plus d'un siècle dans l'industrie de la construction. Au cœur de Master Builders Solutions se trouve l'expérience et le savoir-faire d'une équipe mondiale d'experts en construction de MBCC, prêts à travailler avec vous pour trouver des solutions pour votre projet de construction spécifique.

Pour plus d'informations:

www.master-builders-solutions.com/be

